PROJETO GEOMÉTRICO
ESCALA: 1/500

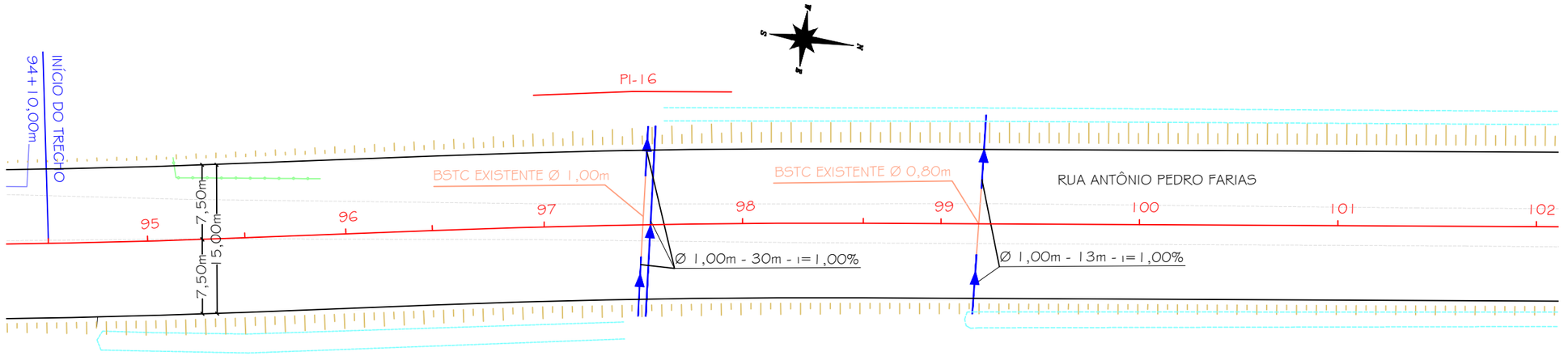


DETALHE 01 - LEGENDA:

- PAVIMENTO ASFÁLTICO EXISTENTE
- PAVIMENTO INTERTRAVADO EXISTENTE
- CALÇADA EXISTENTE
- PORTÃO
- CERCA EXISTENTE
- MURO
- EIXO DE PROJETO
- BORDO PROJETADO
- EDIFICAÇÃO
- BORDO DE PISTA
- DRENAGEM EXISTENTE
- BOCA DE LOBO EXISTENTE
- BSTC Ø PROJETADO
- BOCA DE LOBO TIPO 2 PROJETADO
- BOCA DE LOBO TIPO 1 PROJETADO
- CAIXA DE LIGAÇÃO E PASSAGEM
- BOCA DE BUEIRO
- POSTE EXISTENTE

DETALHE 02

## BUEIRO SIMPLES TUBULAR DE CONCRETO -BOCAS NORMAIS E ESCONSAS (II)

PLANTA NORMAL | VISTA LATERAL | VISTA FRONTAL | PLANTA ESCONSO

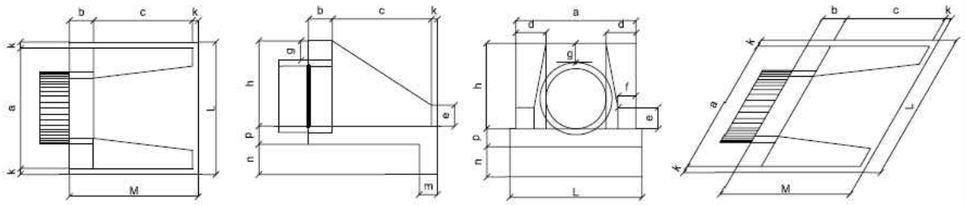

DIMENSÕES E CONSUMOS MÉDIOS PARA UMA UNIDADE

BUEIRO SIMPLES TUBULAR Φ = 100

| Esc. | a | b | c | d | e | f | g | h | k | m | n | p | L | M | formas m2 | concreto m3 | cimento saco 50kg | areia m3 | brita 1 brita 2 m3 | água m3 | madeira m3 |
|---|---|---|---|---|---|---|---|---|---|---|---|---|---|---|---|---|---|---|---|---|---|
| 0° | 170 | 30 | 165 | 35 | 50 | 20 | 30 | 142 | 10 | 27 | 37 | 27 | 190 | 205 | 9,68 | 2,514 | 12,318 | 1,709 | 1,860 | 0,402 | 0,242 |
| 5° | 171 | | | 35 | | | | | | | | | 191 | | 9,69 | 2,514 | 12,320 | 1,710 | 1,861 | 0,402 | 0,242 |
| 10° | 173 | | | 36 | | | | | | | | | 193 | | 9,75 | 2,515 | 12,325 | 1,710 | 1,861 | 0,402 | 0,244 |
| 15° | 176 | | | 36 | | | | | | | | | 197 | | 9,85 | 2,517 | 12,334 | 1,712 | 1,863 | 0,403 | 0,246 |
| 20° | 181 | | | 37 | | | | | | | | | 202 | | 9,99 | 2,520 | 12,346 | 1,713 | 1,865 | 0,403 | 0,250 |
| 25° | 188 | | | 39 | | | | | | | | | 210 | | 10,19 | 2,523 | 12,362 | 1,716 | 1,867 | 0,404 | 0,255 |
| 30° | 196 | | | 40 | | | | | | | | | 219 | | 10,47 | 2,527 | 12,381 | 1,718 | 1,870 | 0,404 | 0,262 |
| 35° | 208 | | | 43 | | | | | | | | | 232 | | 10,84 | 2,531 | 12,403 | 1,721 | 1,873 | 0,405 | 0,271 |
| 40° | 222 | | | 46 | | | | | | | | | 248 | | 10,36 | 2,536 | 12,427 | 1,725 | 1,877 | 0,406 | 0,284 |
| 45° | 240 | | | 49 | | | | | | | | | 269 | | 12,07 | 2,542 | 12,455 | 1,728 | 1,881 | 0,407 | 0,302 |

BUEIRO SIMPLES TUBULAR Φ = 120

| Esc. | a | b | c | d | e | f | g | h | k | m | n | p | L | M | formas m2 | concreto m3 | cimento saco 50kg | areia m3 | brita 1 brita 2 m3 | água m3 | madeira m3 |
|---|---|---|---|---|---|---|---|---|---|---|---|---|---|---|---|---|---|---|---|---|---|
| 0° | 200 | 40 | 180 | 40 | 60 | 25 | 30 | 163 | 10 | 28 | 38 | 28 | 220 | 230 | 12,61 | 3,638 | 17,825 | 2.474 | 2,692 | 0,582 | 0,315 |
| 5° | 201 | | | 40 | | | | | | | | | 221 | | 12,64 | 3,639 | 17,830 | 2.474 | 2,693 | 0,582 | 0,316 |
| 10° | 203 | | | 41 | | | | | | | | | 223 | | 12,71 | 3,642 | 17,844 | 2.476 | 2,695 | 0,583 | 0,318 |
| 15° | 207 | | | 41 | | | | | | | | | 228 | | 12,84 | 3,646 | 17,866 | 2.479 | 2,698 | 0,583 | 0,321 |
| 20° | 213 | | | 43 | | | | | | | | | 234 | | 13,03 | 3,653 | 17,898 | 2.484 | 2,703 | 0,584 | 0,326 |
| 25° | 221 | | | 44 | | | | | | | | | 243 | | 13,30 | 3,661 | 17,937 | 2.489 | 2,709 | 0,586 | 0,332 |
| 30° | 231 | | | 46 | | | | | | | | | 254 | | 13,67 | 3,671 | 17,986 | 2.496 | 2,716 | 0,587 | 0,342 |
| 35° | 244 | | | 49 | | | | | | | | | 269 | | 14,16 | 3,682 | 18,042 | 2.504 | 2,725 | 0,589 | 0,354 |
| 40° | 261 | | | 52 | | | | | | | | | 287 | | 14,85 | 3,695 | 18,105 | 2.513 | 2,734 | 0,591 | 0,371 |
| 45° | 283 | | | 57 | | | | | | | | | 311 | | 15,79 | 3,709 | 18,176 | 2.522 | 2,745 | 0,593 | 0,395 |

DETALHE 03 - CAIXA DE LIGAÇÃO E PASSAGEM

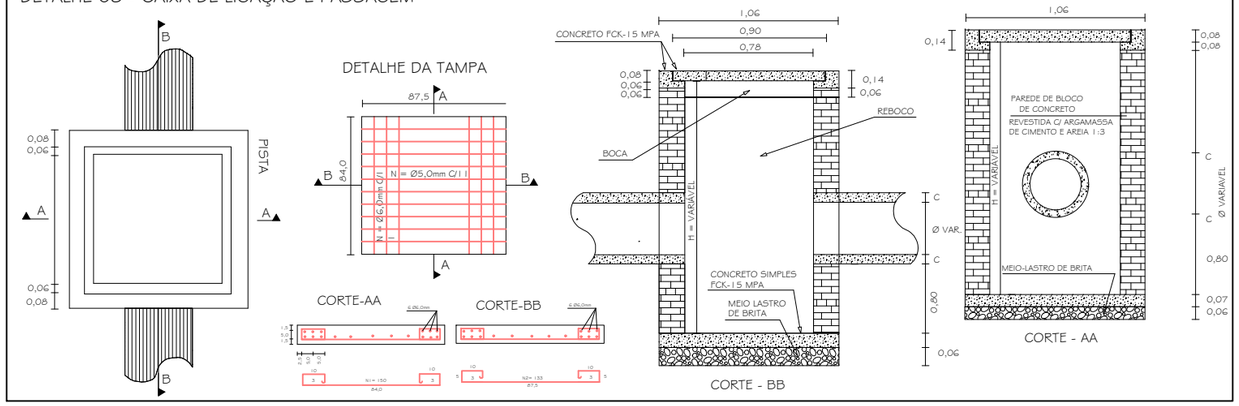


# PREFEITURA MUNICIPAL DE MARACAJÁ

AVENIDA GETÚLIO VARGAS, nº 530 - FONE/FAX (048) 3523-1111
CEP: 88910-000 - CENTRO - MARACAJÁ - SANTA CATARINA

DENOMINAÇÃO : PROJETO DE PAVIMENTAÇÃO EM CONCRETO ASFÁLTICO

DISCRIMINAÇÃO: PROJETO DE DRENAGEM PLUVIAL

OBRA: RUA ANTÔNIO PEDRO FARIAS

BAIRRO: CENTRO

MUNICÍPIO : MARACAJÁ/SC

DATA: OUTUBRO/2025

ESCALA : INDICADA

PRANCHA: 01/04

RESPONSÁVEL TÉCNICO:

ENGº DARCIO PAGANI VIEIRA, CREA/SC - 077.222-9

PROJETO GEOMÉTRICO
ESCALA: 1/500

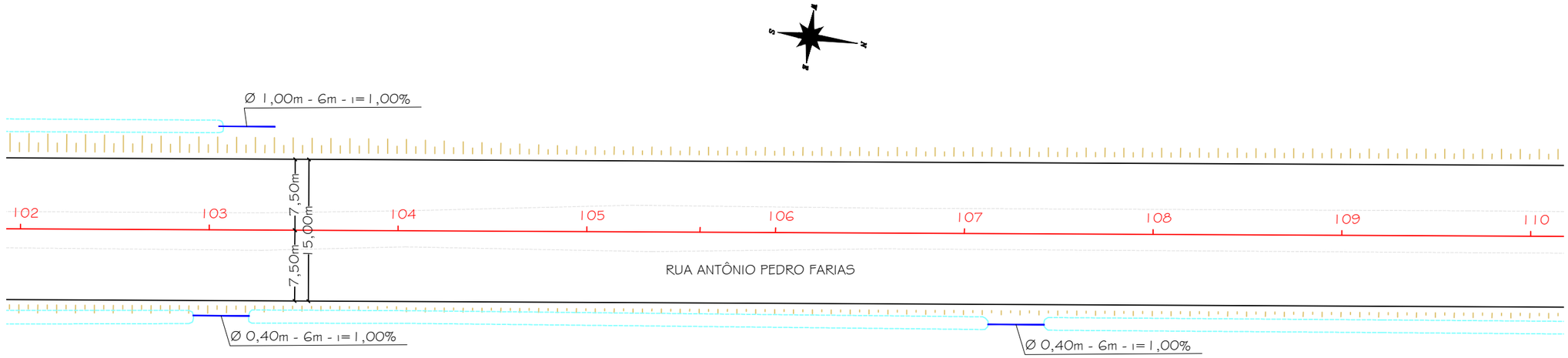


DETALHE 01 - LEGENDA:

- PAVIMENTO ASFÁLTICO EXISTENTE
- PAVIMENTO INTERTRAVADO EXISTENTE
- CALÇADA EXISTENTE
- PORTÃO
- CERCA EXISTENTE
- MURO
- EIXO DE PROJETO
- BORDO PROJETADO
- EDIFICAÇÃO
- BORDO DE PISTA
- DRENAGEM EXISTENTE
- BOCA DE LOBO EXISTENTE
- BSTC Ø PROJETADO
- BOCA DE LOBO TIPO 2 PROJETADO
- BOCA DE LOBO TIPO 1 PROJETADO
- CAIXA DE LIGAÇÃO E PASSAGEM
- BOCA DE BUEIRO
- POSTE EXISTENTE

DETALHE 02

## BUEIRO SIMPLES TUBULAR DE CONCRETO -BOCAS NORMAIS E ESCONSAS (II)

PLANTA NORMAL | VISTA LATERAL | VISTA FRONTAL | PLANTA ESCONSO

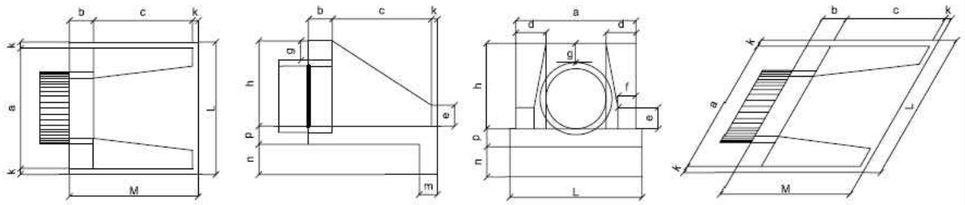

DIMENSÕES E CONSUMOS MÉDIOS PARA UMA UNIDADE

| Esc. | BUEIRO SIMPLES TUBULAR Φ = 100 | | | | | | | | | | | | | | formas m2 | concreto m3 | cimento saco 50kg | areia m3 | brita 1 brita 2 m3 | água m3 | madeira m3 |
|---|---|---|---|---|---|---|---|---|---|---|---|---|---|---|---|---|---|---|---|---|---|
| | a | b | c | d | e | f | g | h | k | m | n | p | L | M | | | | | | | |
| 0° | 170 | 30 | 165 | 35 | 50 | 20 | 30 | 142 | 10 | 27 | 37 | 27 | 190 | 205 | 9,68 | 2,514 | 12,318 | 1,709 | 1,860 | 0,402 | 0,242 |
| 5° | 171 | | | 35 | | | | | | | | | 191 | | 9,69 | 2,514 | 12,320 | 1,710 | 1,861 | 0,402 | 0,242 |
| 10° | 173 | | | 36 | | | | | | | | | 193 | | 9,75 | 2,515 | 12,325 | 1,710 | 1,861 | 0,402 | 0,244 |
| 15° | 176 | | | 36 | | | | | | | | | 197 | | 9,85 | 2,517 | 12,334 | 1,712 | 1,863 | 0,403 | 0,246 |
| 20° | 181 | | | 37 | | | | | | | | | 202 | | 9,99 | 2,520 | 12,346 | 1,713 | 1,865 | 0,403 | 0,250 |
| 25° | 188 | | | 39 | | | | | | | | | 210 | | 10,19 | 2,523 | 12,362 | 1,716 | 1,867 | 0,404 | 0,255 |
| 30° | 196 | | | 40 | | | | | | | | | 219 | | 10,47 | 2,527 | 12,381 | 1,718 | 1,870 | 0,404 | 0,262 |
| 35° | 208 | | | 43 | | | | | | | | | 232 | | 10,84 | 2,531 | 12,403 | 1,721 | 1,873 | 0,405 | 0,271 |
| 40° | 222 | | | 46 | | | | | | | | | 248 | | 10,36 | 2,536 | 12,427 | 1,725 | 1,877 | 0,406 | 0,284 |
| 45° | 240 | | | 49 | | | | | | | | | 269 | | 12,07 | 2,542 | 12,455 | 1,728 | 1,881 | 0,407 | 0,302 |

| Esc. | BUEIRO SIMPLES TUBULAR Φ = 120 | | | | | | | | | | | | | | formas m2 | concreto m3 | cimento saco 50kg | areia m3 | brita 1 brita 2 m3 | água m3 | madeira m3 |
|---|---|---|---|---|---|---|---|---|---|---|---|---|---|---|---|---|---|---|---|---|---|
| | a | b | c | d | e | f | g | h | k | m | n | p | L | M | | | | | | | |
| 0° | 200 | 40 | 180 | 40 | 60 | 25 | 30 | 163 | 10 | 28 | 38 | 28 | 220 | 230 | 12,61 | 3,638 | 17,825 | 2.474 | 2,692 | 0,582 | 0,315 |
| 5° | 201 | | | 40 | | | | | | | | | 221 | | 12,64 | 3,639 | 17,830 | 2.474 | 2,693 | 0,582 | 0,316 |
| 10° | 203 | | | 41 | | | | | | | | | 223 | | 12,71 | 3,642 | 17,844 | 2.476 | 2,695 | 0,583 | 0,318 |
| 15° | 207 | | | 41 | | | | | | | | | 228 | | 12,84 | 3,646 | 17,866 | 2.479 | 2,698 | 0,583 | 0,321 |
| 20° | 213 | | | 43 | | | | | | | | | 234 | | 13,03 | 3,653 | 17,898 | 2.484 | 2,703 | 0,584 | 0,326 |
| 25° | 221 | | | 44 | | | | | | | | | 243 | | 13,30 | 3,661 | 17,937 | 2.489 | 2,709 | 0,586 | 0,332 |
| 30° | 231 | | | 46 | | | | | | | | | 254 | | 13,67 | 3,671 | 17,986 | 2.496 | 2,716 | 0,587 | 0,342 |
| 35° | 244 | | | 49 | | | | | | | | | 269 | | 14,16 | 3,682 | 18,042 | 2.504 | 2,725 | 0,589 | 0,354 |
| 40° | 261 | | | 52 | | | | | | | | | 287 | | 14,85 | 3,695 | 18,105 | 2.513 | 2,734 | 0,591 | 0,371 |
| 45° | 283 | | | 57 | | | | | | | | | 311 | | 15,79 | 3,709 | 18,176 | 2.522 | 2,745 | 0,593 | 0,395 |

DETALHE 03 - CAIXA DE LIGAÇÃO E PASSAGEM

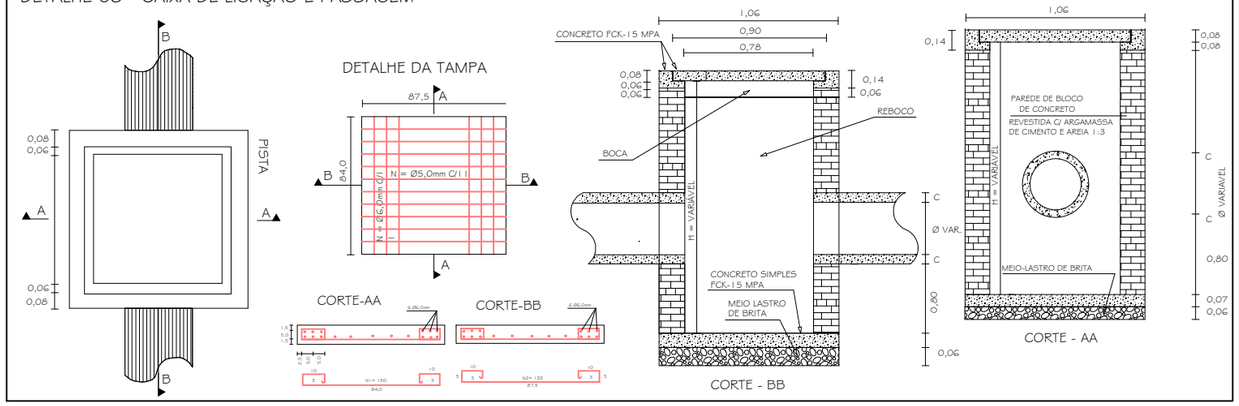


# PREFEITURA MUNICIPAL DE MARACAJÁ

AVENIDA GETÚLIO VARGAS, nº 530 - FONE/FAX (048) 3523-1111
CEP: 88910-000 - CENTRO - MARACAJÁ - SANTA CATARINA

DENOMINAÇÃO : PROJETO DE PAVIMENTAÇÃO EM CONCRETO ASFÁLTICO

DISCRIMINAÇÃO: PROJETO DE DRENAGEM PLUVIAL

OBRA: RUA ANTÔNIO PEDRO FARIAS

BAIRRO: CENTRO

MUNICÍPIO : MARACAJÁ/SC

DATA: OUTUBRO/2025

ESCALA : INDICADA

PRANCHA: 02/04

RESPONSÁVEL TÉCNICO:

ENGº DARCIO PAGANI VIEIRA, CREA/SC - 077.222-9

PROJETO GEOMÉTRICO
ESCALA: 1/500

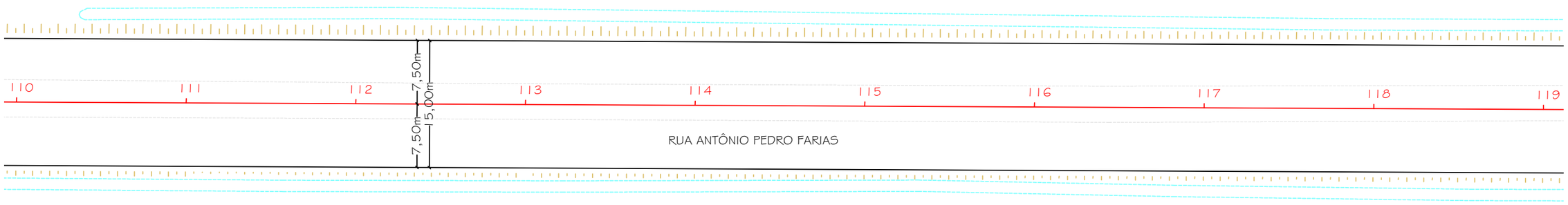


DETALHE 01 - LEGENDA:

- PAVIMENTO ASFÁLTICO EXISTENTE
- PAVIMENTO INTERTRAVADO EXISTENTE
- CALÇADA EXISTENTE
- PORTÃO
- CERCA EXISTENTE
- MURO
- EIXO DE PROJETO
- BORDO PROJETADO
- EDIFICAÇÃO
- BORDO DE PISTA
- DRENAGEM EXISTENTE
- BOCA DE LOBO EXISTENTE
- BSTC Ø PROJETADO
- BOCA DE LOBO TIPO 2 PROJETADO
- BOCA DE LOBO TIPO 1 PROJETADO
- CAIXA DE LIGAÇÃO E PASSAGEM
- BOCA DE BUEIRO
- POSTE EXISTENTE

DETALHE 02

## BUEIRO SIMPLES TUBULAR DE CONCRETO -BOCAS NORMAIS E ESCONSAS (II)

PLANTA NORMAL | VISTA LATERAL | VISTA FRONTAL | PLANTA ESCONSO

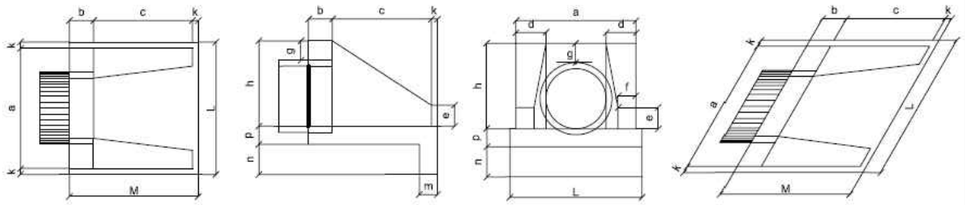

DIMENSÕES E CONSUMOS MÉDIOS PARA UMA UNIDADE

| Esc. | BUEIRO SIMPLES TUBULAR Φ = 100 | | | | | | | | | | | | | | formas m2 | concreto m3 | cimento saco 50kg | areia m3 | brita 1 brita 2 m3 | água m3 | madeira m3 |
|---|---|---|---|---|---|---|---|---|---|---|---|---|---|---|---|---|---|---|---|---|---|
| | a | b | c | d | e | f | g | h | k | m | n | p | L | M | | | | | | | |
| 0° | 170 | 30 | 165 | 35 | 50 | 20 | 30 | 142 | 10 | 27 | 37 | 27 | 190 | 205 | 9,68 | 2,514 | 12,318 | 1,709 | 1,860 | 0,402 | 0,242 |
| 5° | 171 | | | 35 | | | | | | | | | 191 | | 9,69 | 2,514 | 12,320 | 1,710 | 1,861 | 0,402 | 0,242 |
| 10° | 173 | | | 36 | | | | | | | | | 193 | | 9,75 | 2,515 | 12,325 | 1,710 | 1,861 | 0,402 | 0,244 |
| 15° | 176 | | | 36 | | | | | | | | | 197 | | 9,85 | 2,517 | 12,334 | 1,712 | 1,863 | 0,403 | 0,246 |
| 20° | 181 | | | 37 | | | | | | | | | 202 | | 9,99 | 2,520 | 12,346 | 1,713 | 1,865 | 0,403 | 0,250 |
| 25° | 188 | | | 39 | | | | | | | | | 210 | | 10,19 | 2,523 | 12,362 | 1,716 | 1,867 | 0,404 | 0,255 |
| 30° | 196 | | | 40 | | | | | | | | | 219 | | 10,47 | 2,527 | 12,381 | 1,718 | 1,870 | 0,404 | 0,262 |
| 35° | 208 | | | 43 | | | | | | | | | 232 | | 10,84 | 2,531 | 12,403 | 1,721 | 1,873 | 0,405 | 0,271 |
| 40° | 222 | | | 46 | | | | | | | | | 248 | | 10,36 | 2,536 | 12,427 | 1,725 | 1,877 | 0,406 | 0,284 |
| 45° | 240 | | | 49 | | | | | | | | | 269 | | 12,07 | 2,542 | 12,455 | 1,728 | 1,881 | 0,407 | 0,302 |

| Esc. | BUEIRO SIMPLES TUBULAR Φ = 120 | | | | | | | | | | | | | | formas m2 | concreto m3 | cimento saco 50kg | areia m3 | brita 1 brita 2 m3 | água m3 | madeira m3 |
|---|---|---|---|---|---|---|---|---|---|---|---|---|---|---|---|---|---|---|---|---|---|
| | a | b | c | d | e | f | g | h | k | m | n | p | L | M | | | | | | | |
| 0° | 200 | 40 | 180 | 40 | 60 | 25 | 30 | 163 | 10 | 28 | 38 | 28 | 220 | 230 | 12,61 | 3,638 | 17,825 | 2.474 | 2,692 | 0,582 | 0,315 |
| 5° | 201 | | | 40 | | | | | | | | | 221 | | 12,64 | 3,639 | 17,830 | 2.474 | 2,693 | 0,582 | 0,316 |
| 10° | 203 | | | 41 | | | | | | | | | 223 | | 12,71 | 3,642 | 17,844 | 2.476 | 2,695 | 0,583 | 0,318 |
| 15° | 207 | | | 41 | | | | | | | | | 228 | | 12,84 | 3,646 | 17,866 | 2.479 | 2,698 | 0,583 | 0,321 |
| 20° | 213 | | | 43 | | | | | | | | | 234 | | 13,03 | 3,653 | 17,898 | 2.484 | 2,703 | 0,584 | 0,326 |
| 25° | 221 | | | 44 | | | | | | | | | 243 | | 13,30 | 3,661 | 17,937 | 2.489 | 2,709 | 0,586 | 0,332 |
| 30° | 231 | | | 46 | | | | | | | | | 254 | | 13,67 | 3,671 | 17,986 | 2.496 | 2,716 | 0,587 | 0,342 |
| 35° | 244 | | | 49 | | | | | | | | | 269 | | 14,16 | 3,682 | 18,042 | 2.504 | 2,725 | 0,589 | 0,354 |
| 40° | 261 | | | 52 | | | | | | | | | 287 | | 14,85 | 3,695 | 18,105 | 2.513 | 2,734 | 0,591 | 0,371 |
| 45° | 283 | | | 57 | | | | | | | | | 311 | | 15,79 | 3,709 | 18,176 | 2.522 | 2,745 | 0,593 | 0,395 |

DETALHE 03 - CAIXA DE LIGAÇÃO E PASSAGEM

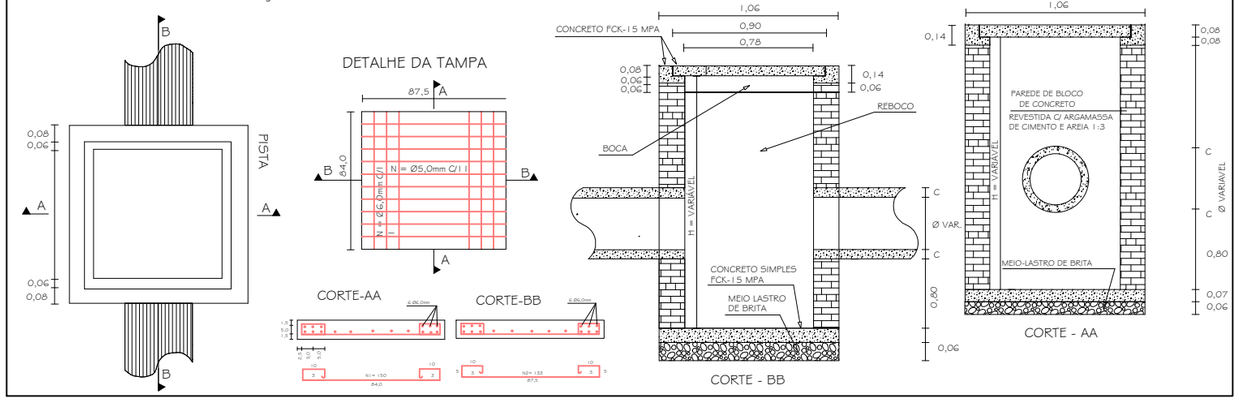


PREFEITURA MUNICIPAL DE MARACAJÁ
AVENIDA GETÚLIO VARGAS, nº 530 - FONE/FAX (048) 3523-1111
CEP: 88910-000 - CENTRO - MARACAJÁ - SANTA CATARINA

DENOMINAÇÃO : PROJETO DE PAVIMENTAÇÃO EM CONCRETO ASFÁLTICO

DISCRIMINAÇÃO: PROJETO DE DRENAGEM PLUVIAL

OBRA: RUA ANTÔNIO PEDRO FARIAS

BAIRRO: CENTRO

MUNICÍPIO : MARACAJÁ/SC

DATA: OUTUBRO/2025

ESCALA : INDICADA

PRANCHA: 03/04

RESPONSÁVEL TÉCNICO:

ENGº DARCIO PAGANI VIEIRA, CREA/SC - 077.222-9

## DETALHE 03 - CAIXA COLETORA DE ÁGUAS PLUVIAIS - BOCA DE LOBO

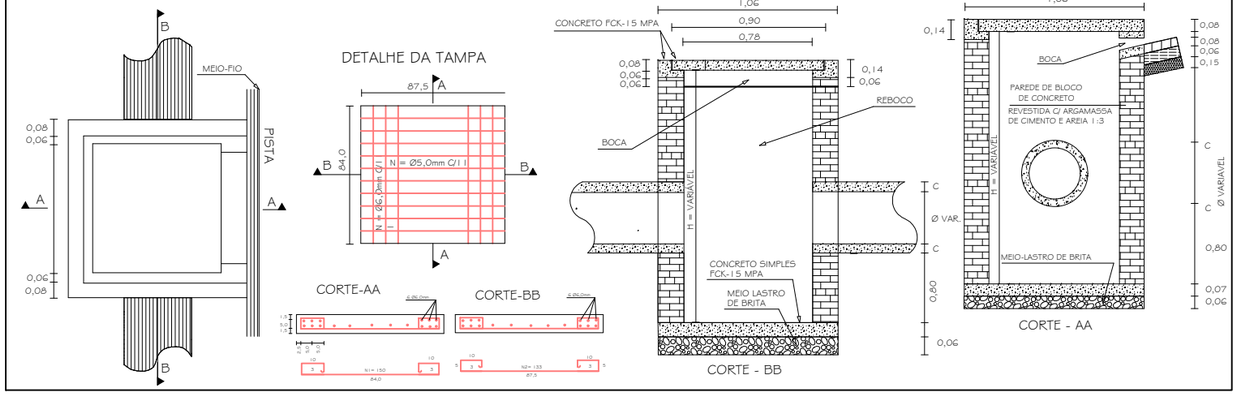


## DETALHE 01 - LEGENDA:

- PAVIMENTO ASFÁLTICO EXISTENTE
- BORDO DE PISTA
- DRENAGEM EXISTENTE
- EIXO DE PROJETO
- PORTÃO
- BORDO PROJETADO
- CERCA EXISTENTE
- EDIFICAÇÃO
- MURO
- CAIXA DE LIGAÇÃO E PASSAGEM
- BSTC Ø PROJETADO
- BOCA DE BUEIRO
- BOCA DE LOBO TIPO
- POSTE EXISTENTE

## PROJETO GEOMÉTRICO
ESCALA: 1/500

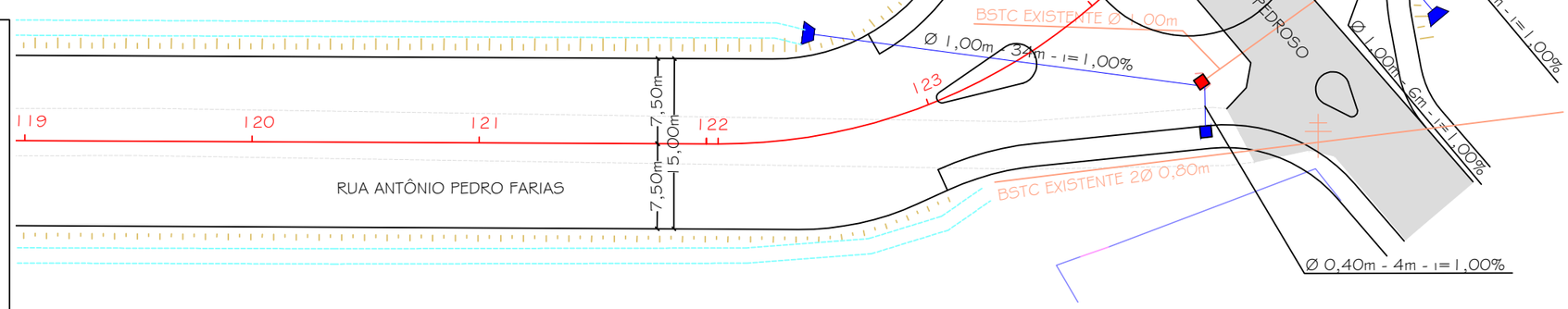


## DETALHE 03 - CAIXA DE LIGAÇÃO E PASSAGEM

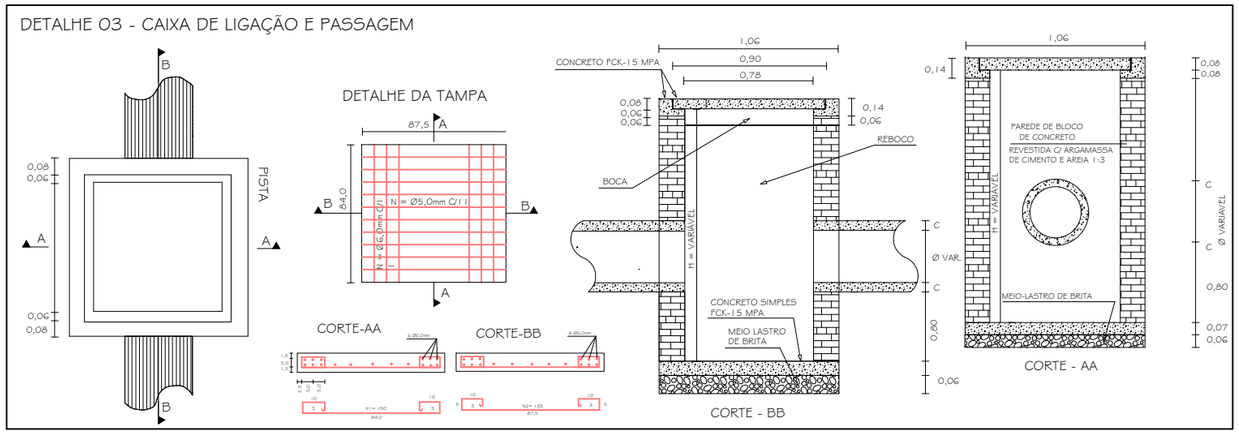


## DETALHE 02

### BUEIRO SIMPLES TUBULAR DE CONCRETO -BOCAS NORMAIS E ESCONSAS (II)

PLANTA NORMAL | VISTA LATERAL | VISTA FRONTAL | PLANTA ESCONSO

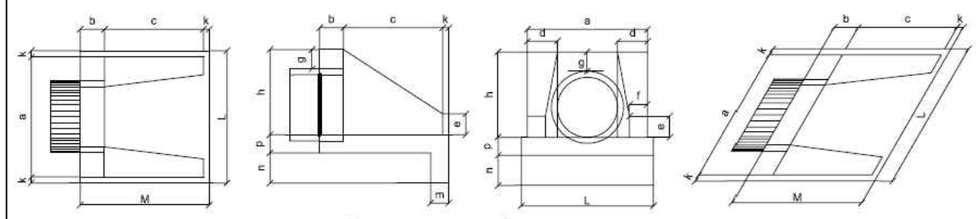

DIMENSÕES E CONSUMOS MÉDIOS PARA UMA UNIDADE

| Esc. | BUEIRO SIMPLES TUBULAR Φ = 100 | | | | | | | | | | | | | | formas m2 | concreto m3 | cimento saco 50kg | areia m3 | brita 1 brita 2 m3 | água m3 | madeira m3 |
|---|---|---|---|---|---|---|---|---|---|---|---|---|---|---|---|---|---|---|---|---|---|
| | a | b | c | d | e | f | g | h | k | m | n | p | L | M | | | | | | | |
| 0° | 170 | 30 | 165 | 35 | 50 | 20 | 30 | 142 | 10 | 27 | 37 | 27 | 190 | 205 | 9,88 | 2,514 | 12,318 | 1,709 | 1,660 | 0,402 | 0,242 |
| 5° | 171 | | | 35 | | | | | | | | | 191 | | 9,89 | 2,514 | 12,320 | 1,710 | 1,661 | 0,402 | 0,242 |
| 10° | 173 | | | 36 | | | | | | | | | 193 | | 9,75 | 2,515 | 12,325 | 1,710 | 1,661 | 0,402 | 0,244 |
| 15° | 176 | | | 36 | | | | | | | | | 197 | | 9,85 | 2,517 | 12,334 | 1,712 | 1,663 | 0,403 | 0,246 |
| 20° | 181 | | | 37 | | | | | | | | | 202 | | 9,99 | 2,520 | 12,346 | 1,713 | 1,665 | 0,403 | 0,250 |
| 25° | 188 | | | 39 | | | | | | | | | 210 | | 10,19 | 2,523 | 12,362 | 1,716 | 1,667 | 0,404 | 0,255 |
| 30° | 196 | | | 40 | | | | | | | | | 219 | | 10,47 | 2,527 | 12,381 | 1,718 | 1,670 | 0,404 | 0,262 |
| 35° | 208 | | | 43 | | | | | | | | | 232 | | 10,84 | 2,531 | 12,403 | 1,721 | 1,673 | 0,405 | 0,271 |
| 40° | 222 | | | 46 | | | | | | | | | 248 | | 10,36 | 2,536 | 12,427 | 1,725 | 1,677 | 0,406 | 0,284 |
| 45° | 240 | | | 49 | | | | | | | | | 269 | | 12,07 | 2,542 | 12,455 | 1,728 | 1,681 | 0,407 | 0,302 |

| Esc. | BUEIRO SIMPLES TUBULAR Φ = 120 | | | | | | | | | | | | | | formas m2 | concreto m3 | cimento saco 50kg | areia m3 | brita 1 brita 2 m3 | água m3 | madeira m3 |
|---|---|---|---|---|---|---|---|---|---|---|---|---|---|---|---|---|---|---|---|---|---|
| | a | b | c | d | e | f | g | h | k | m | n | p | L | M | | | | | | | |
| 0° | 200 | 40 | 180 | 40 | 60 | 25 | 30 | 163 | 10 | 28 | 38 | 28 | 220 | 230 | 12,61 | 3,638 | 17,825 | 2,474 | 2,692 | 0,582 | 0,315 |
| 5° | 201 | | | 40 | | | | | | | | | 221 | | 12,64 | 3,639 | 17,830 | 2,474 | 2,693 | 0,582 | 0,316 |
| 10° | 203 | | | 41 | | | | | | | | | 223 | | 12,71 | 3,642 | 17,844 | 2,476 | 2,695 | 0,583 | 0,318 |
| 15° | 207 | | | 41 | | | | | | | | | 228 | | 12,84 | 3,646 | 17,866 | 2,479 | 2,698 | 0,583 | 0,321 |
| 20° | 213 | | | 43 | | | | | | | | | 234 | | 13,03 | 3,653 | 17,898 | 2,484 | 2,703 | 0,584 | 0,326 |
| 25° | 221 | | | 44 | | | | | | | | | 243 | | 13,30 | 3,661 | 17,937 | 2,489 | 2,709 | 0,586 | 0,332 |
| 30° | 231 | | | 46 | | | | | | | | | 254 | | 13,67 | 3,671 | 17,986 | 2,496 | 2,716 | 0,587 | 0,342 |
| 35° | 244 | | | 49 | | | | | | | | | 269 | | 14,18 | 3,682 | 18,042 | 2,504 | 2,725 | 0,589 | 0,354 |
| 40° | 261 | | | 52 | | | | | | | | | 287 | | 14,85 | 3,695 | 18,105 | 2,513 | 2,734 | 0,591 | 0,371 |
| 45° | 283 | | | 57 | | | | | | | | | 311 | | 15,79 | 3,709 | 18,176 | 2,522 | 2,745 | 0,593 | 0,395 |

# PREFEITURA MUNICIPAL DE MARACAJÁ

AVENIDA GETÚLIO VARGAS, nº 530 - FONE/FAX (048) 3523-1111
CEP: 88910-000 - CENTRO - MARACAJÁ - SANTA CATARINA

DENOMINAÇÃO : PROJETO DE PAVIMENTAÇÃO EM CONCRETO ASFÁLTICO

DISCRIMINAÇÃO: PROJETO DE DRENAGEM PLUVIAL

OBRA: RUA ANTÔNIO PEDRO FARIAS

BAIRRO: CENTRO

MUNICÍPIO : MARACAJÁ/SC

DATA: OUTUBRO/2025

ESCALA : INDICADA

PRANCHA: 04/04

RESPONSÁVEL TÉCNICO:

DARCIO PAGANI VIEIRA:02897068906

Assinado de forma digital por DARCIO PAGANI VIEIRA:02897068906
Dados: 2025.10.14 16:49:18 -03'00'

ENGº DARCIO PAGANI VIEIRA, CREA/SC - 077.222-9